Неве-Цедек, 10 августа 2024

Длинная дистанция

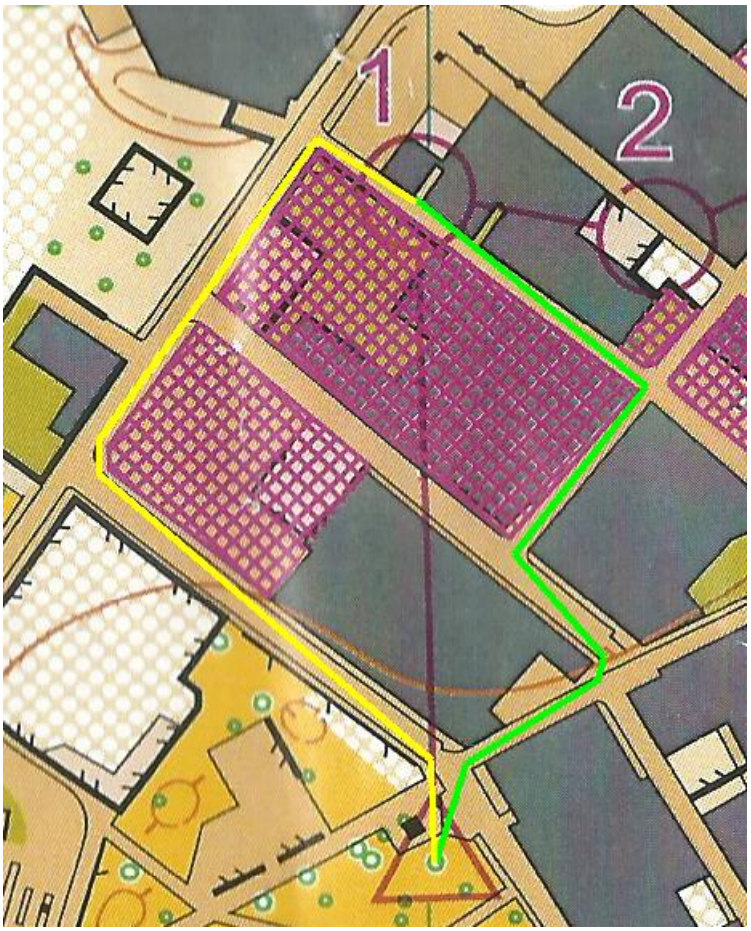

green = 196 m
yellow = 224 m

Однозначно зеленый.



cyan = 90 m
blue = 98 m

Но в голубом варианте нужно оббегать шлагбаум и машины, а в синем лучше не срезать.

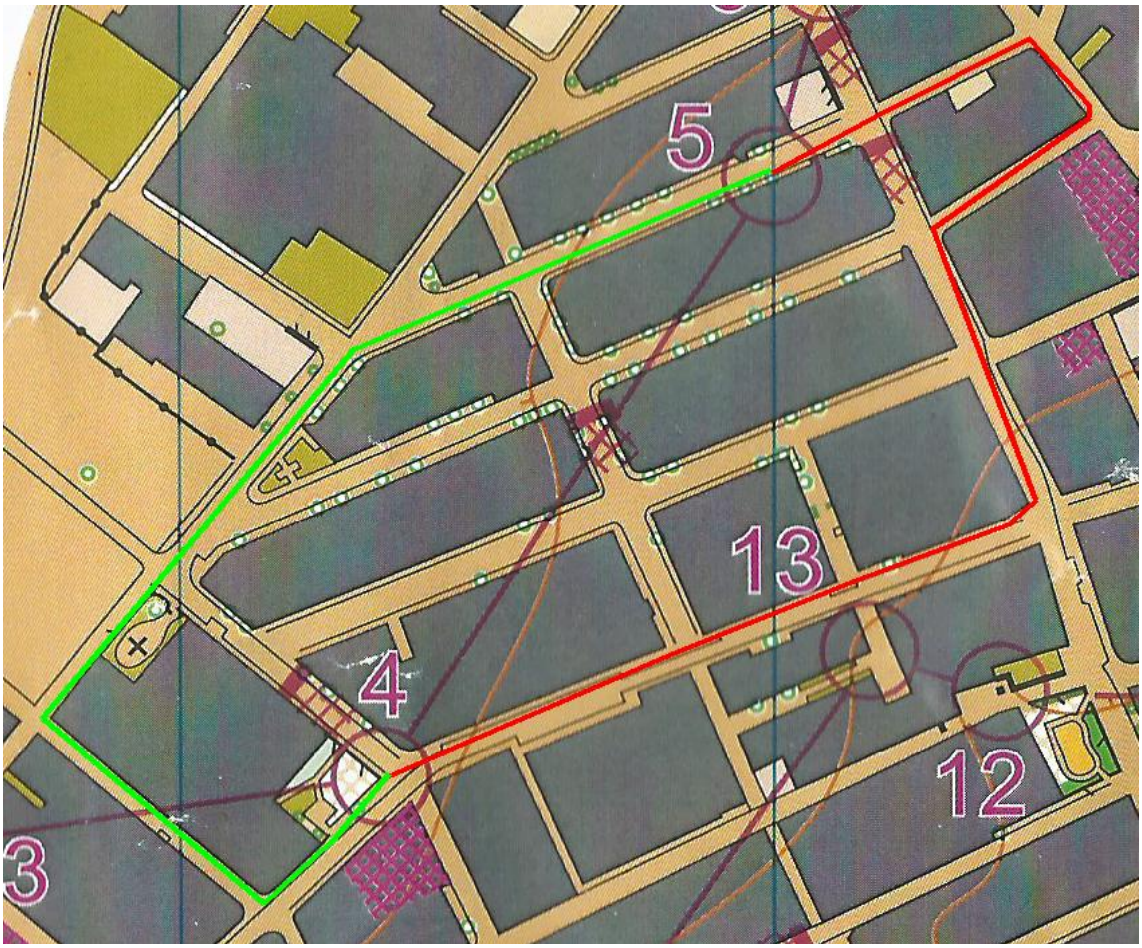

red = 399 m
green = 355 m

Однозначно зеленый.

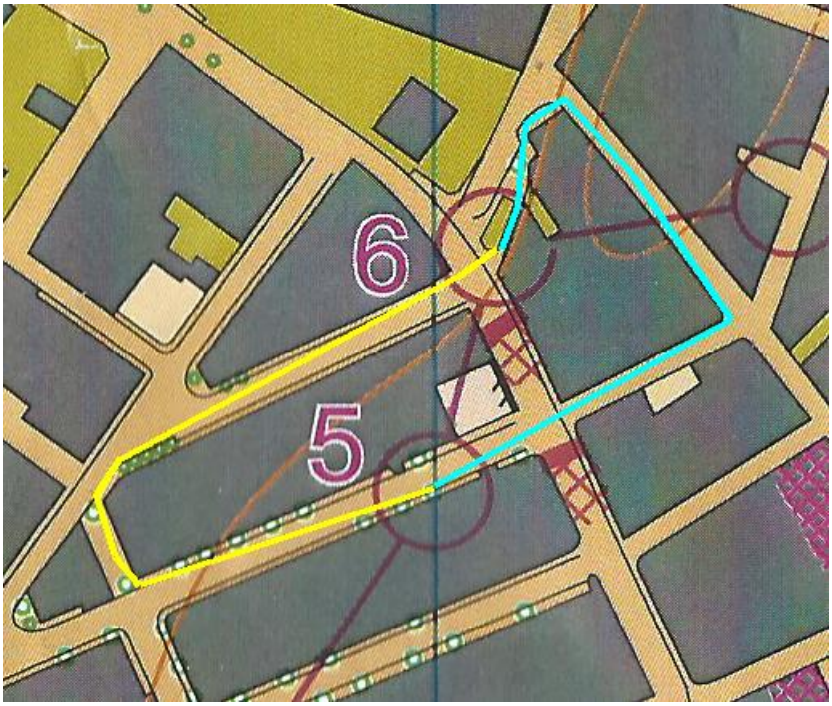

yellow = 186 m
cyan = 167 m

Не очень очевидный голубой вариант экономит секунд 6.

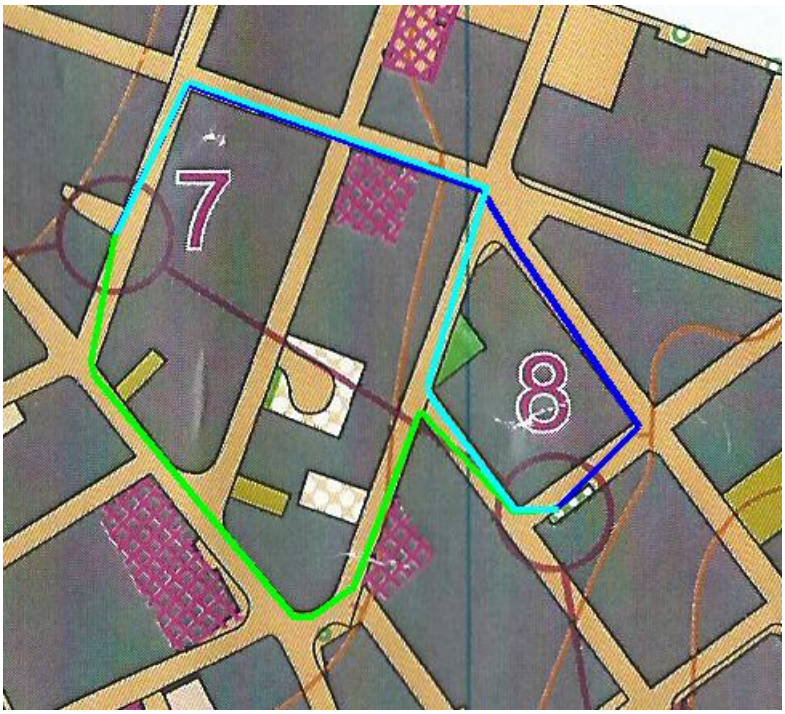

blue = 185 m
green = 189 m
cyan = 187 m

Варианты практически равны, но на синем удобнее повороты, удобнее подход к пункту и не надо разворачиваться.

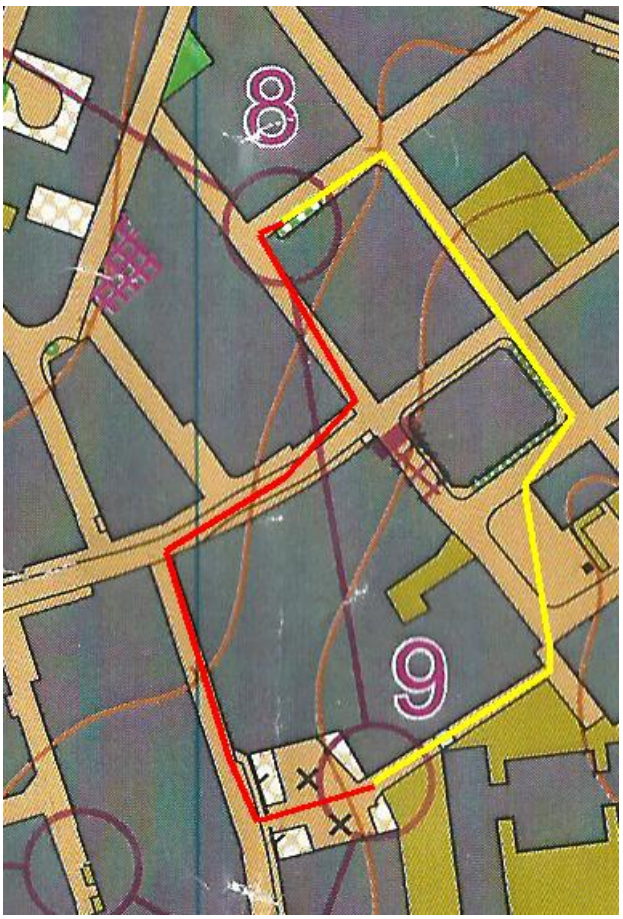

red = 183 m
yellow = 195 m

Красный вариант предпочтительнее - одну из двух калиток все равно приходится открывать. В желтом на срезке мешали бы машины.



cyan = 182 m
red = 192 m

Однозначно голубой - меньше поворотов.

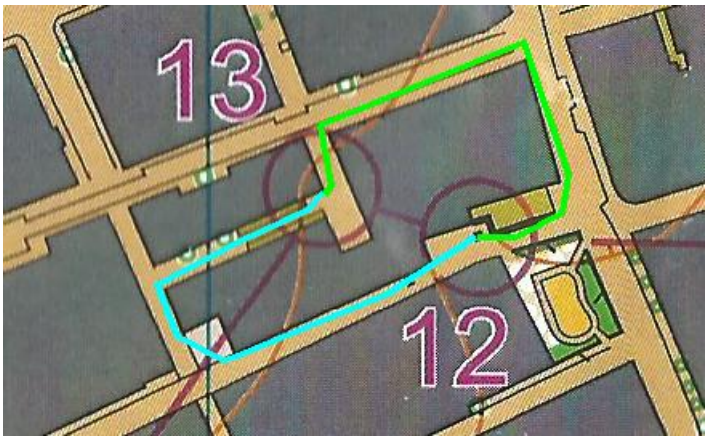

green = 119 m
cyan = 122 m

Практически равны.



red = 345 m
cyan = 350 m
green = 366 m

Красный и голубой оказываются практически одинковыми.



cyan = 137 m
yellow = 131 m

Практически одинаковы, потому что в желтом варианте теряется время на срезке через площадку. Если ее оббегать, пути равны.

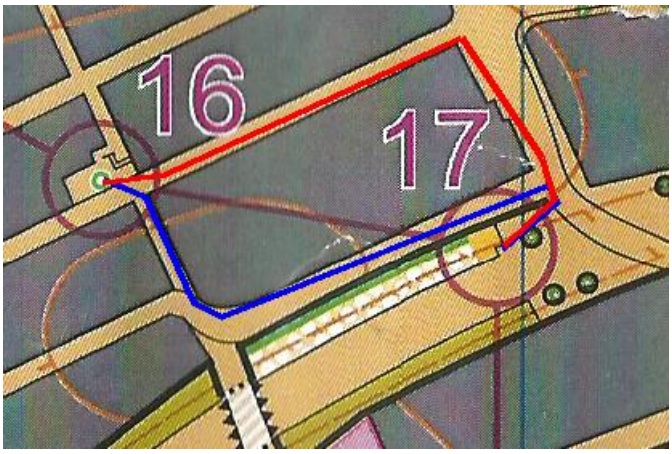

blue = 134 m
red = 136 m

Длина равна, но в синем варианте приходится забегать на горку, поэтому выигрывает красный.

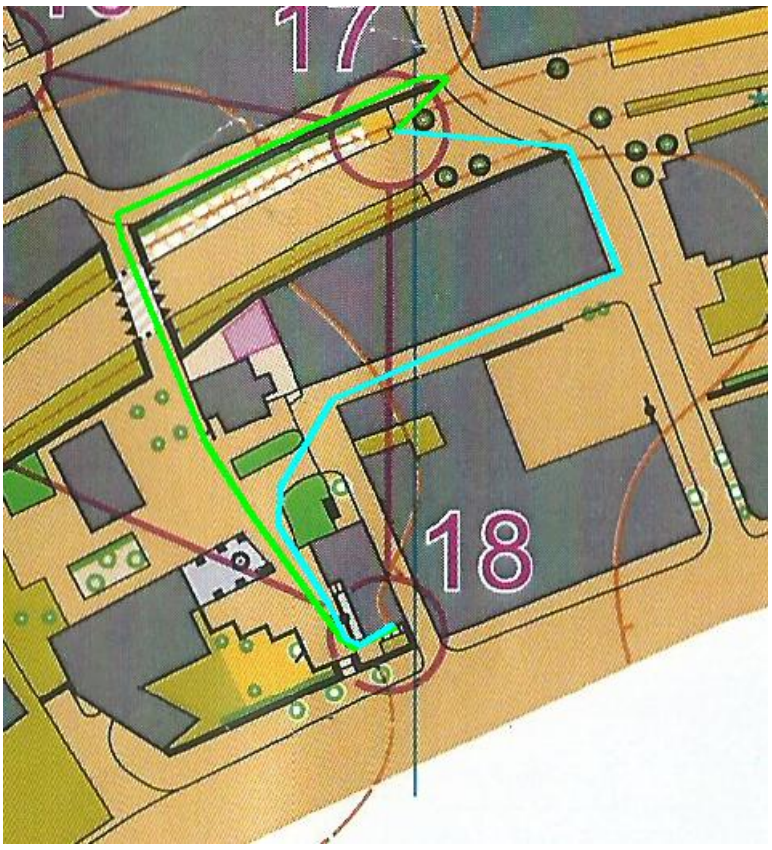

green = 207 m
cyan = 200 m

Голубой и немного короче и проще.

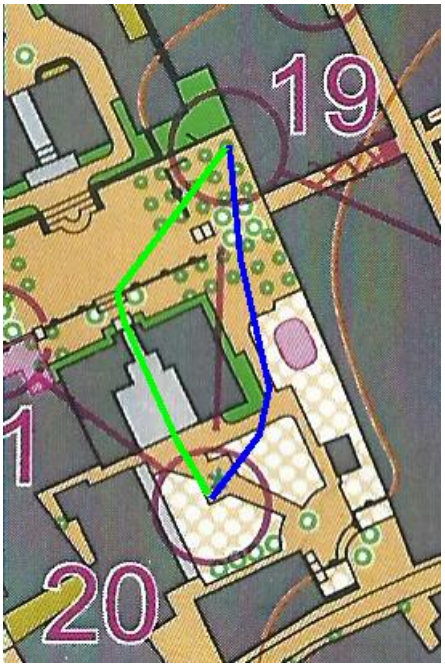

blue = 79 m
green = 85 m

Хотя зеленый выглядит длиннее, но меньше деревьев оббегать.

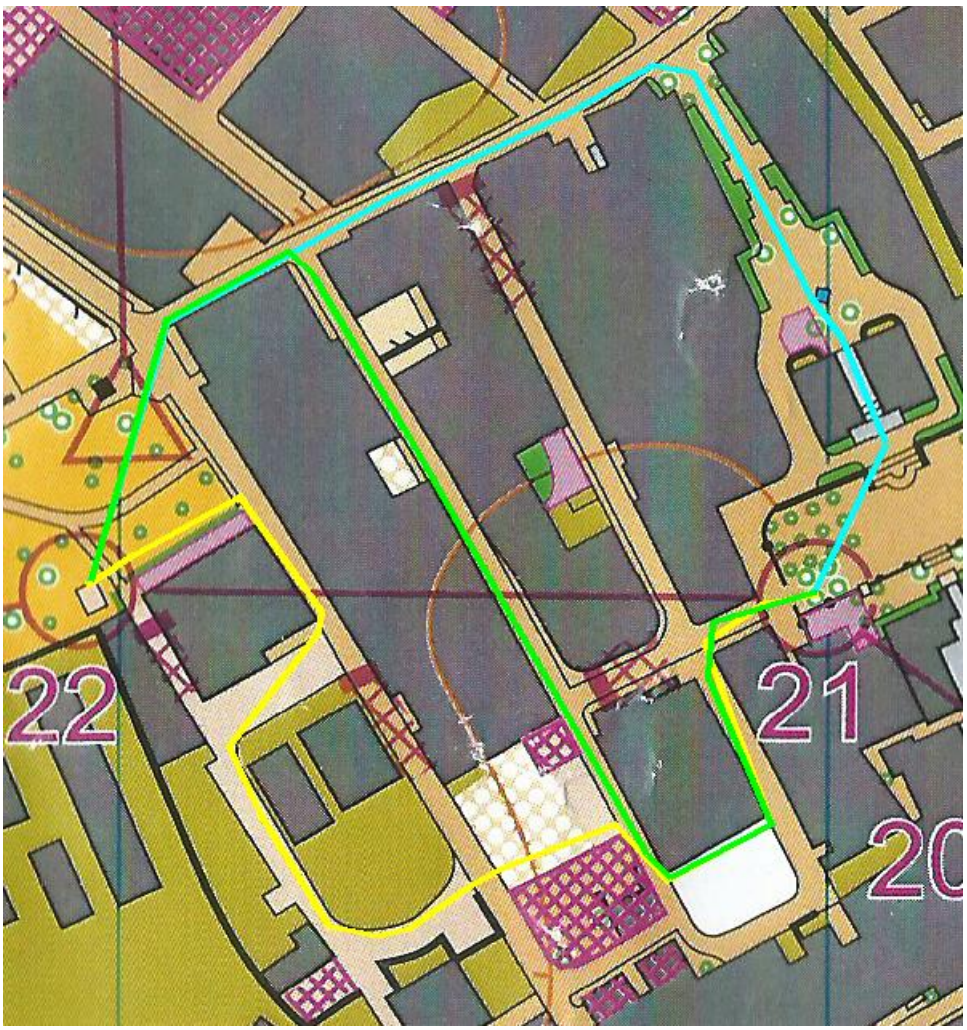

yellow = 321 m
cyan = 304 m
green = 335 m

Однозначно голубой. В остальных вариантах приходится бегать по песку.